Table basse

Table basse avec structure aluminium et tressage polyester - Plateau en céramique

Collection
Basket

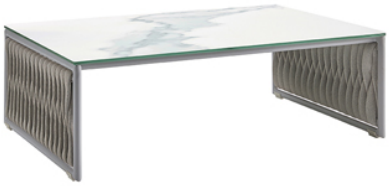

Structure

mat grey
AL08

Plateau

marble
CE03

Caractéristiques

Dimensions : 110 × 70 × 35 cm

Poids brut : 35 kg

Poids net : 28.5 kg

Volume : 0.37 m^3

Structure : Aluminium laqué / Polyester

Plateau : Céramique